夕刊 臺灣日日新報 三月二十五日

午餐の御別宴
近く歸國 駐日土大使夫妻召され

[illegible]

帆柱用御下賜木材
十造船所に晴の傳達式

[illegible]

中國通貨統一の完整
中南支、軍票新規發行廢止

[illegible]

中南支儲備券一色

[illegible]

荒鷲ガダルカナル爆撃

[illegible]

翼政會の改組檢討

[illegible]

バーモ長官等に賜謁 來朝の御挨拶に晴れの參內

寫眞は參內するバーモ長官…(於迎賓館)

商船十五隻を撃沈
獨潜艦、護送船團を強襲

[illegible]

中部大西洋から北阿まで追跡攻撃

[illegible]

商取引きには何等支障なし

[illegible]

英沒落の過程示唆
米英議會合同會議提案

[illegible]

總動員試驗研究令を發動

[illegible]

新西蘭を米に提供
海空軍の基地として

[illegible]

南阿各所に樞軸潜水艦猛威

[illegible]

獨軍東北方に急進
オリヨール、赤軍反撃終熄

[illegible]

チュニジア東南部激戰

[illegible]

英軍企圖失敗 チャーチル確認

[illegible]

英軍の攻撃悉く撃碎
獨軍、マレス戰線堅持

[illegible]

暴擧を辯護
卑劣の印度政廳白書

[illegible]

選擧公示後は啓蒙運動制限

[illegible]

獨土通商交渉か

[illegible]

濠海軍損害發表

[illegible]

英ソ勞働組合會議に米代表出席聲明

[illegible]

カサブランカに米基地

[illegible]

フォード工場惱む
住宅問題で勞働者敬遠

[illegible]

南米の第五部隊取締り案

[illegible]

米潜艦三隻進水說

[illegible]

回教徒聯盟決議

[illegible]

セイロン島英軍司令官

[illegible]

生活科學化の常會近く開催

[illegible]

人事

[illegible]

消耗性疾患に

高單位ビタミンB1の給與は個体組織の酸化不全を調整し、促進せる赤血球沈降速度を遅延せしめ發熱・盗汗・分泌等に與る植物神經の興奮を靜鎮す……

胃腸筋壁の緊張を恢復し、食慾を振起し、脂肪吸收を改善し含水炭素の消化を助けて榮養をたかめ抗病力を増强せしむ。

【適應症】消耗性・熱性疾患時、胃腸アトニー、食慾不振、妊産・授乳時の榮養補給、[illegible]

▼B1含有量 [illegible] 一〇〇錠 二〇〇錠

強力メタボリン錠

製法特許

武田發賣品

急性・慢性 化膿症

丹毒・瘭疽・乳腺炎
齒槽膿瘍・蓄膿症
扁桃腺炎・中耳炎
急性・慢性 淋疾
化膿性婦人科疾患

アルバジルは内服により化膿菌克服作用を發揮し、止膿・止痛・解熱を迅速ならしめ根元的治癒を促進せしむ

アルバジル錠

YAMANOUCHI

製造元 山之内製薬株式會社 東京・大阪

血行障碍による 頭痛 腦溢血 狹心症 心臓麻痺

單なる頭痛薬と異なる！

頭痛の原因をなす腦血管の病的緊張と痙攣を解き腦血流を圓滑ならしめ劇烈なる頭痛を鎭痛せしめる……殊に血管部に對する作用は著明にして過高血壓を温和に生理的自然位に低下せしめ……

腦溢血 狹心症 心臓麻痺 の危險發作を未然に阻止する

大阪・東京・京城 鹽野義商店

ハセスロール

慰藉、教育、補導に事業の萬全期す

傷痍軍人會 臺灣本部評議會開かる

大日本傷痍軍人會臺灣本部では二十五日午前十時から鐵道ホテルで評議員會を開催、[illegible]本部長代理[illegible]

一、戰傷病歿者の祭祀 [illegible]
二、會員死歿者の祭祀 會員死歿したるときは本會長の弔詞を捧ぐる外夫々香奠を供呈す
三、會員傷病罹災見舞金の贈與 會員中傷病の爲相當期間臥床せる者並火災水害其の他突發的災害に罹りたるときは見舞金を贈與す
〈會員及其の遺族等の表彰〉[illegible]

〈教養並補導に關する事業〉
一、精神修養會開催 傷痍軍人に對し其の品位の向上を圖ると共に矜持を保持せしめ以て再起奉公の精神力を涵養するため精神修養會を開催する
二、中堅幹部講習會開催 會員の指導上[illegible]
三、教養資料印刷物其の他冊子作製配布 [illegible]
四、[illegible]再教育への協力

軍援に詩人ら動員

作品獻納、療養所を慰問行脚

【東京電】軍事保護院主催の「軍人援護詩歌獻納運動」は來る四月二十三日から同二十九日まで全國に實施されるが、日本文學報國會所屬詩人、歌人、俳人等約千五百名はこれに呼應し作品獻納や全國療養所慰問等を行ふべく[illegible]

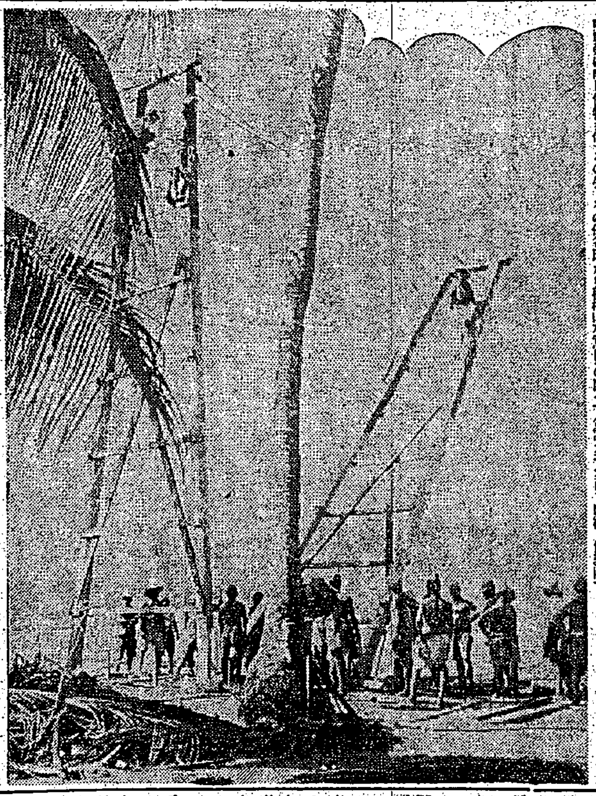

觀測所建設に活躍する設營隊 南太平洋〇〇基地にて 海軍省許可濟第一〇一號

怒濤に挑む〝燈臺戰士〟

【基隆電話】[illegible]すべての一人一人が兵士でなければならぬ、農村にも、鑛山にも、工場にも、漁村にも[illegible]の世界で、正しくその任務を果すために、黙々な困苦と闘ひながら雄々しく必勝の戰爭生活を[illegible]してゐる〝燈臺戰士〟[illegible]の信念を聞いてみよう

語る人 [illegible]

記者 中村さんはもうどのくらゐこちらへいらつしやいますか

中村氏 大正六年から十五年まで[illegible]に行つてゐました、二度目にここに赴任したのが昭和十三年ですから今度もう五年以上になるわけですね、私の[illegible]もう二十五、六年になりますよ

記者 設備などからいつてここの燈臺は如何ですか

中村氏 さあ、まあ大體はととのつてゐますし、場所もアジンコートなどのやうな[illegible]ではありませんから燈臺としては惠まれた方だと思つてゐます

記者 勤務の人は何人ですか

中村氏 〇〇名です、勤務はひとりづつ交替で時間は大體日出から正午まで、正午から日沒まで、日沒から午後十時まで、夜半から午前二時まで、午前二時から日出までになつてゐます、日出、日沒は季節によつて多少差異があるわけですが、七時間以上は勤務させないことにしてゐます、つまり疲勞による過失防止のためですね

記者 すると非番の時に町に出られるわけですね

中村氏 さうです、しかし夜間は絶對に外出しないことにしてゐます、萬一のことがありますからその時の用心です

記者 勤務される時はどんなお氣持ですか

中村氏 勤務といひましても燈臺であつてもなくても私たちはいつも同じ氣持なんですが、まあちよつと大袈裟ないひ方ですが、いつも第一線陣地にゐる氣持がいたしますね、それはもう御承知の通りですが、〇〇あたりはもう[illegible]といつても過言ではないでせうね

[illegible]

毎日が〝戰場の生活〟

非番も勤務も無い緊張振り

[illegible]

モンペ姿で救急看護

新竹桔梗倶樂部員を訓練

【新竹電話】[illegible]

評判の孝行者

高林豐上等兵

【花蓮港電話】[illegible]

倅よでかした

杉原[illegible]上等兵

[illegible]

南支戰線に散る

鈴木豐伍長

【花蓮港電話】[illegible]

南寧に武勳遺す

伊藤政雄上等兵

【花蓮港電話】[illegible]

地方興行場も合同

臺北州・新會社設立へ業者協議

臺北州下の映畫興行界を合同して新會社を設立[illegible]

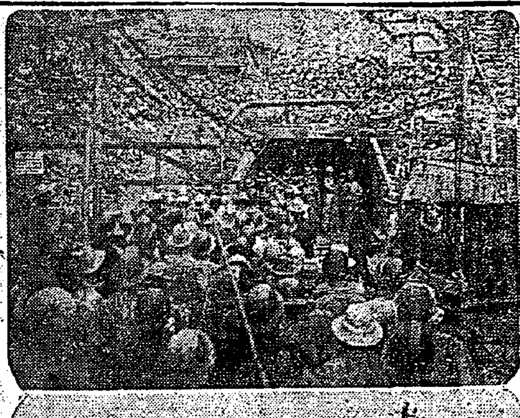

マンカヤン銅山

比島の[illegible]

勇士を犒ふ赤心

陸軍病院に雪崩うつ慰問金、品

[illegible]

赤誠燃ゆるヨイコドモ

【宜蘭電話】[illegible]

見舞金を建艦獻金

【新竹電話】[illegible]

警報傳達法式改正

警戒警報發令にも吹鳴

【東京電】[illegible]

〈空襲警報〉[illegible]

臺灣も近く改正か

[illegible]

勇士の家は護ります

女子青年留守宅の田植ゑに奉仕

【新竹電話】[illegible]

休閑地に綠肥栽培

新竹州・八十萬擧げ植栽徹底

【新竹電話】[illegible]

日用品對策要綱

物價統制協力會議の決定

【東京電】[illegible]

養ふ母の〝必勝魂〟

示す決戰下婦德の道

【花蓮港電話】[illegible]

童心うつ防人の勞苦

古雜誌賣つて寄託獻金

[illegible]

第二回主要美術品調査委員會議決

【東京電】[illegible]

米國の肉類拂底

【ブエノスアイレス二十四日發同盟】ニューヨーク來電＝米國の肉並びに油脂類の欠乏[illegible]

放送 (第一放送) [illegible]

明朝の番組 [illegible]

後三國志

(出師の卷)

吉川英治作 矢野橋村畫

(56)

孔明を呼ぶ (一)

[illegible]

ホシ 結核專門藥 ホシのくすり

戰時下日本の待望せる

專門藥劑遂に完成！

我國結核撲滅運動の母體である厚生省・日本醫師會國が積極的に支援し、全國有名新聞社が在來の慣例を破つてまで本劑創製の成功を「ニュース」として取扱ふ旨は本劑の勝れたる藥效と社會的貢獻の如何に偉大なるかを如實に表明するものであります

⊙效能 一般結核・肋膜炎・腺病質・氣管支炎

⊙藥價 [illegible]

臺北市大和町二丁目七

☆ 星製藥臺灣出張所

臺灣日日新報
本日夕刊共六頁

速に緬甸獨立完成
力強き國府の强化
東條首相の重要報告

東條首相

【東京電】二十五日の貴衆兩院における東條首相の演説内容左の如し

ビルマの獨立に關して私は一月二十八日本議場にてビルマが帝國不動の大方針に呼應し力强き指導者バーモ長官を中心とし現地具民に協力し以て大東亞戰爭のため目覺しき努力を續けつつある の熱誠に應へ遲くも今年中にはビルマの建設を認めんとする旨を聲明したが今般その

獨立準備に關し 帝國の好意に應じバーモ長官以下の來朝をみた次第である、畏くも天皇陛下におかせられては一昨二十三日親しく長官以下に謁を賜はり又廿二日には勲記勲章の御沙汰あらせられた 感激に堪へざるところである、私は去る二十二日バーモ長官以下と會談し新ビルマ建設に關する帝國の意圖を披瀝し且つ互ひに胸襟を開き隔意なき意見の交換を行つたがその際帝國の意圖を了解した……

中國一般民衆間に ……

歐洲方面を見るに ……

戰力の增强に邁進 ……

新ビルマ性格機構闡明
大東亞建設に大指針

【東京電】二十五日貴衆兩院本會議で行はれた東條首相の重要演説……

新ビルマ國の構成 についてはその領域はシヤン、カレンニ以外の……

大東亞建設 ……

光明に滿ち ……

日本の必勝、確信強む
血の一滴迄建設協力
バーモ長官烈々の聲明

【東京電】去る十八日來朝したバーモビルマ行政府長官は最終日の衆議院に於る東條首相の重要演説によりビルマ獨立に關する具體的方策が初めて闡明された意義深き二十五日午後五時半より帝國ホテルにおいて記者團と會見左の如きステートメントを發表し國民に呼びかけた

【バーモ長官聲明】今般東條總理大臣の御招待に應じて多年憧憬の的たりし日本を訪問したるが畏くも皇室より御厚遇を賜はり恐懼感激の至りに堪へず益々粉骨碎身新生緬甸の建設に邁進せんとの決意を固める次第なり、上に聖仁慈限りなき大稜威の皇恩を賜はり……

りとの洵に有難き國土に育まれ悠久二千六百餘年に亙り宇内に冠たる國家を築き來りたる日本の真の偉大さに觸れ日本に對する日頃の信頼の念益々增大し止まる所を知らず、大東亞戰爭勃發以來皇軍の比類なき

善謀勇戰に より東亞におけるアングロサクソンの桎梏脱逸……

日本と生死を俱に
緬甸建設に邁進
バーモ長官一問一答

問　……
答　……

陸鷲チッタゴン附近急襲
敵四機炎上、十一機撃破

【東京發至急報】大本營發表（三月二十五日十七時）帝國陸軍航空部隊は三月二十三日拂曉印度東南部チッタゴン附近の敵飛行場を奇襲し地上に在りし四機を炎上せしめ十一機を撃破したる後全機無事歸還せり

制先敵の基地虱潰し

英印軍發表【イスタンブール二十四日發同盟】ニューデリー來電＝英印軍當局は日本航空部隊が二十三日夜ベンガール州東南地區を爆撃した旨二十四日發表した

王仲廉の主力を覆滅
津浦線侵入の企圖粉碎

【徐州二十五日發同盟】……

バーモ長官議會臨席
東條首相の言明に感激

【東京電】……

バーモ長官歡迎晩餐會

【東京電】……

けふ議會閉院式
歷史的な成果を收めて

最終日の衆議院本會議……

貴院本會議……

獨ウクライナ再建進展
ハリコフに解放委員會

【ベルリン二十四日發同盟】……

陸軍司政長官（勅任）

日本銀行參與
井坂、柏木兩氏

山内警務局長歸任

第一期昇格奏任待遇國校訓導發令

人事

けふの官報

中風なら
此の良藥で
……「甲山齋」の説明書と中風の養生法をお知らせ致します。

中の中　頓服薬　いなの薬
ひろ喘息薬
キカン支ゼンソク専門！
東京市下谷區御徒町三丁目

四月號出來
婦女界
大特輯　勤勞女性教養學校
生きた花嫁讀本
南方進出女性鍊成寮座談會
勤勞女性の日常衞生心得……塚田治作
◆神武天皇祭を迎へて……星野輝興
國民學校入學兒童を持つ母へ……長谷川
二大好評長篇　歷史小説 舞の袖・加藤武雄　現代小説 若きいのち・舟橋聖一
三重海軍航空隊見學記
東生向春の働着と子供服
ランドセル男兒服ワンピース型紙
定價五十五錢　東京　婦女界社發行

新女苑
四月號　定價四十五錢
★本誌は「豫約購讀制」となりますから至急書店へ御申込下さい！
飛鳥の美・白鳳の美……中村岳陵
或る少女の戰爭日記……井伏鱒二
新連載長篇 扶桑華……高見順
長篇・愛のなかの詩人……藤森成吉
長篇・壽 貞尼……吉田絃二郎
短篇・綠の風……中里恒子
座談會 教養の展開
新しき日本女性の品格……清水幾太郎
文化の把握……中野好夫
和泉式部……清水文雄
特輯 希望と青春
★若人の國家性……宮澤俊義
★情熱について……龜井勝一郎
★美について……中村草田男
★健康について……淺野晃
東京　實業之日本社

黑澤清著　會計學
本書の全體系は、會計學を以て凡ゆる經濟現象計算の學となす高邁なる思惟によつて貫かれ、新時代の計算制度に延いては經濟機構・企業形態をまで暗示する劃時代の權威書
三月末發賣

新刊　原祐三著　物價の常識
自由經濟及び統制經濟下に於ける物價の成立條件を始めインフレの原因より物價統制の原理に至る迄懇切に解説し特に綜合物價對策へ多大の示唆を與へる待望書。

新刊　江家義男著　刑法の常識
刑法の絕好の入門書として定評ある本書は更に戰時體制の各種新立法を悉く網羅して待望の新版出來。

黑澤清著　商業簿記の常識
山下勝治著　原價計算
松本信次著　取引所の常識
川端巖著　統制會社論
田中誠二著　商法
東京・京橋　千倉書房

畏くも皇后陛下

貯蓄奉公袋を配布
目標額突破へ擧島猛進撃

今日の映畫

內科 小兒科 樋詰醫院

社説

敵米英の慘虐極まる魔手
誓つて非人道の敵米英撃滅

アングロサクソンの、非人道的惨虐性は、世界に暴露せられた。

中南支通貨統一の意義

上級酒の増産施策
專賣局の自給態勢成る

工業資金の供給
全力を擧げて協力

産業保健協力會議

一、陸運戰時體制整備對策
自動車交通事業法改正

小麥包裝麻袋回收配給要綱

強い日本の兵隊さん 我が陸戰隊勇士と仲よしになつた原住民の子供達の朗らかな顔

臺灣刻下の諸問題

中小商工業

有價證券取引所

水產界

臺灣の商工會議所

石炭増産への對策

胸打つ鐵火の農魂
殖産局農務課の吉良技師は東部及虎尾地方の蔗作視察から歸來、各地方の國策に協力する決戰の姿に嘗てない感激を覺えたと次の如く語つた
官民一致、眞摯敢鬪譜

鐵器時代
◇…銑鐵から鋼鐵への經路

臺灣鐵工業統制會
受注査定細則決定

希望に燃ゆるイバン族

三猿主義を嚴守せよ

地方税、雜種税増徴
四月一日實施の課税標準

年産五十億本
專賣局"兩切"の構へ

如實に示す貯蓄報國
一層頑張れ米英撃滅へ

全島信組業績

厦門の臺銀券
新規發行廢止
一般の協力要望

茶及農產物罐詰檢査
移管による機構成る

物價統制調査打合會の協議事項

商況（廿五日）

兜町後場況

東京短期後場

山一の投資信託のお薦め！
御婦人主婦の方へも御考慮を
只今第六次募集中です
臺口五百圓
山一證券株式會社 臺北支店

文部省推薦 日本少女詩集
日本詩集
洛陽書院

畏くも皇后陛下
遺兒へ御紋菓を下賜

【東京發】畏くも皇后陛下には靖國神社に合祀の戰歿將兵遺兒の日に際して參列の遺兒等一同に御紋菓を下賜あらせられる

厚生大臣謹話

朝香總裁宮殿下
式典に台臨の御沙汰
遺兒靖國神社參拜式

お父さん
見てやって下さい
遺兒が歡喜の奉告祭

軍人休憩所落成す
迸る銃後赤誠の賜物
澎湖

軍人援護更に强化
積極的事業計畫成る

遺族家族の授產事業に
軍援の徹底へ完璧の陣

軍人援護會臺北市分會

決戰食へ突入す
先づ二分搗米を配給

その後の赤誠四萬圓
軍用機獻納運動熾烈
臺北市聯合奉公會・臺北商業團

貯蓄奉公袋を配布
目標額突破へ擧島猛進擊

日婦新竹州支部の第一回幹部錬成會

銘記せよ・米鬼の慘虐
我等誓ってこの怨報いん

皇奉役職員會議

窄き門ひらく
悲喜交々の入試風景

中等學校規則公布

若鷲巣立つ
太刀洗陸軍飛行學校卒業式
航空總監賞授與者

臺北州醫師會創立總會

臺北市銃後後援會

いまぞ蹶起の秋
有識青年層錬成會始る

防空監視哨員感謝資金（十）

ラジオ
第一放送
第三放送

今日の映畫　大世界　台湾　芳乃館　芳明館　城南映劇　萬華劇場　台北合同興行會社

基隆の映畫　基隆劇場　中央劇場　世界館　高砂劇場

工業用銀蠟　山口商會　大阪市北區

解散公告　臺灣手編毛糸

株式名義書換停止　大正醤油株式會社

吉野杉　唐丸太　杉柾杢　ベニヤ天井板　床廻材一式　兒玉材木店

父東條義保儀……東條百男

三男大三郎儀……室口重雄

父山本政七儀……

會葬御禮　廣畑松平

謹告　今般當會社ハ拓南林産工業株式會社ヲ吸收合併シ資本ノ增加ヲ圖リ機構ノ整備陣容ノ刷新ト相俟チテ出張所製材工場ヲ設ケ以テ戰力增强ノ施策ニ副フベク今後專ラ山林事業並ニ貿易業ニ一層ノ努力ヲ致シ度存候ニ付何卒御寬大ナル御高庇相賜度御挨拶旁、御願迄此段謹告候也　昭和十八年三月二十五日　東亞企業株式會社　本社　臺北市末廣町一丁目二番地

株式會社　双葉商行　臺北市太平町二

御挨拶　高雄吳服販賣株式會社

醫務衛生技術員教養生募集　臺灣總督府構内　財團法人博愛會

福島外科醫院

愛育小兒科醫院

澁谷齒科醫院

樋詰醫院

只今第六次募集中です　山一證券株式會社　臺北支店

戰ふ部落の敢鬪視察

臺南州主催 部落振興及國語普及研究會

【臺南電話】臺南州主催の戰ふ部落振興及國語普及研究會は二十五日……

納稅報國全し

國民の總意ここに結集

海軍燃料廠工員募集

勞務賃金州內示全面的贊意

屏東市祭務係雇傭主

高砂族喜びの凱歌

高雄州・教育所六年制一部に實施

尊農精神を培ふ

皇奉臺南州支部 農村指導層へ強力活動

山神祭執行、獻木

高雄州の愛林日行事

員林郡老葉統制組 建艦獻金を醵出

豊原郡下看護助手合格者

遊閑婦女子に手細工講習

皇奉頭圍庄分會

東港郡豚增殖競技會

絕體完遂職能奉公

商奉臺南州支部四月目標

より良き部落を建設 實結ぶ皇民の鍊成

新竹州優良部落表彰狀授與式

嘉義神社

改築 御造營竣工近し

整地作業に若人の尊き聖汗

森山曹長部隊葬

高雄州下看護助手第一期講習

本島教育は斯く發展せり（三）

初等教育の義務制は

本島統治の本義

皇運を扶翼國運の伸展に寄與せよ

學校教育

東洋文化と

國防國家

義務教育

青年の

市民へ朗報

食卵、肉の增產へ

宜蘭市畜產組合總會

有難うたさん"農村民"

廣谷花蓮港廳長植付狀況視察

國民貯蓄更に猛運動

甘藷增產に拍車

虎尾郡下六千九百甲に割當栽培

羅東郡青年層鍊成會

一年に二萬頭增加

新竹州養豚增殖共勵會褒賞授與式

宜蘭郡教育會通常總會

宜蘭郡食糧品配給組合創立總會

競馬振興座談會

東石家政女校生愛國の赤心

「空の防人」へ屏東市民の赤心

嘉義國民劇場

新竹州

新竹市

大いなる祭（97）

中野實作　三芳悌吉畫

新しき地圖（九）

收の早い ビタミンA・D劑
一般肝油や濃縮肝油製劑と異り消化も吸收も迅速にて胃腸を害せぬ全肝臟AD劑
虛弱兒 結核に
エーデー
農林省水產試驗場創製

治淋特效
完治！根治！
急慢性淋疾に
包裝24錠 各地藥房有售
チーユーサイド
柳韓洋行

ベナ發
慢性下痢 腸カタル
吸著凈腸劑 エキリン錠
吸著作用のほか腸壁潰瘍面を被覆保護し、以て新組織の再生を促す
田邊五兵衛商店

肺病ろくまく
全快者の發表 專門藥 臺灣
中風藥 胃腸劑 治淋劑 驅毒劑
有田ドラッグ

中野高等無線電信學校

案內